

# Riez à La Vie

- Riez
- La Vie
- Du poitevin  
au maraîchin

- Une expression
- Un camping !
- Une philosophie...

# Riez à La Vie

- Riez
  - La toponymie, une enquête judiciaire
  - L'Île de Ré
  - Le Pays de Retz
  - Le pays de Rié





# Riez à La Vie

- Riez
  - La toponymie,  
une enquête judiciaire
    - Columbo
    - Agatha Christie
    - Le juge d'instruction



# Riez à La Vie

- Riez
  - La toponymie,  
une enquête judiciaire
    - Columbo
      - Méthode  
d'investigation inversée
    - Agatha Christie
    - Le juge d'instruction



# Riez à La Vie

- Riez
  - La toponymie, une enquête judiciaire
    - Columbo
    - Agatha Christie
      - Roman de détection ou d'énigme
    - Le juge d'instruction



# Riez à La Vie

- Riez
  - La toponymie, une enquête judiciaire
    - Columbo
    - Agatha Christie
    - Le juge d'instruction
      - Résolution incertaine
      - Les jurés, seuls juges





# Riez à La Vie

- Riez
  - La toponymie, une enquête judiciaire
  - L'Île de Ré
    - L'Île de Rét
      - Raith : fougère



# Riez à La Vie

- Riez
  - La toponymie, une enquête judiciaire
  - L'Île de Ré
    - L'Île de Rét
      - Raith : fougère





# Riez à La Vie





# Riez à La Vie



# Riez à La Vie

- Riez
  - La toponymie, une enquête judiciaire
  - L'Île de Ré
    - L'Île de Rét
      - Raith
        - fougère
      - Ráith :
        - muraille, rempart, d'où levée de terre, rempart...





# Riez à La Vie



# Riez à La Vie



# Riez à La Vie





# Riez à La Vie

- Riez
  - La toponymie,  
une enquête judiciaire
  - L'Île de Ré
  - Le Pays de Retz
    - La Raize



# Riez à La Vie



# Riez à La Vie





# Riez à La Vie

- Riez
  - La toponymie, une enquête judiciaire
  - L'Île de Ré
  - Le Pays de Retz
  - Le Pays de Rié



# Riez à La Vie

- Riez
  - La toponymie, une enquête judiciaire
  - L'Île de Ré
  - Le Pays de Retz
  - Le Pays de Rié



# Riez à La Vie

- Riez
  - La toponymie, une enquête judiciaire
  - L'Île de Ré
  - Le Pays de Retz
  - Le Pays de Rié





# Riez à La Vie

- Riez
  - La toponymie, une enquête judiciaire
  - L'Île de Ré
  - Le Pays de Retz
  - Le Pays de Rié



# Riez à La Vie

- Riez
  - La toponymie, une enquête judiciaire
  - L'Île de Ré
  - Le Pays de Retz
  - Le Pays de Rié





# LA VIE

- L'origine de La Vie
- L'eau de Vie
- La Vie est belle

# LA VIE

- **L'origine de La Vie**
  - **La mare originaire**
  - **Le Ruth**



# LA VIE





# LA VIE





# LA VIE





# LA VIE





# LA VIE





# LA VIE





# LA VIE





# LA VIE





# LA VIE

- L'origine de La Vie
  - La mare originaire
  - Le Ruth





# LA VIE



## Le sous-bassin versant "Amont du barrage d'Apremont"

- juin 2005 -

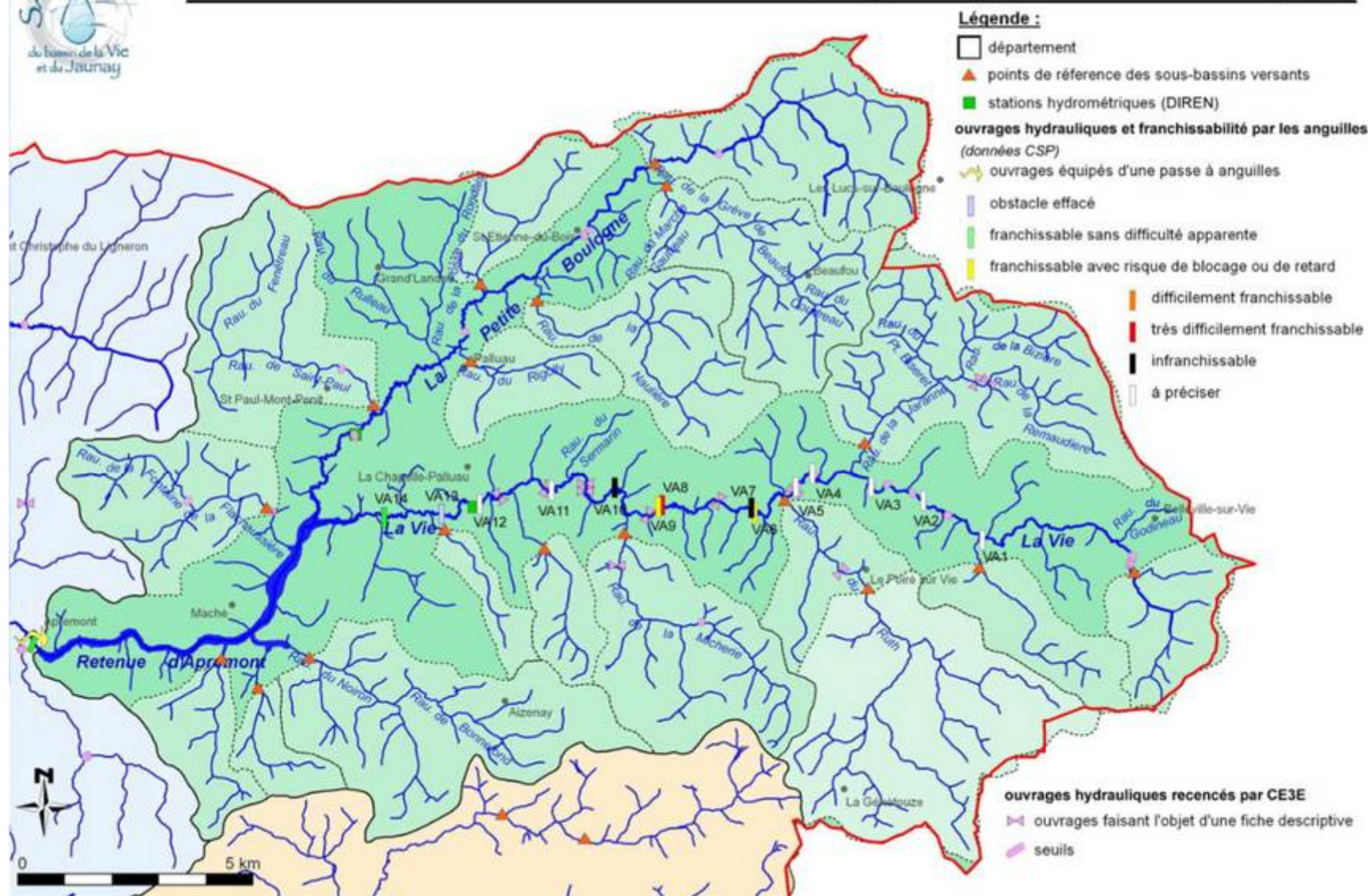

# LA VIE





# LA VIE





# LA VIE





# LA VIE





# LA VIE





# LA VIE





# LA VIE





# LA VIE





# LA VIE



## Le sous-bassin versant "Amont du barrage d'Apremont"

- juin 2005 -

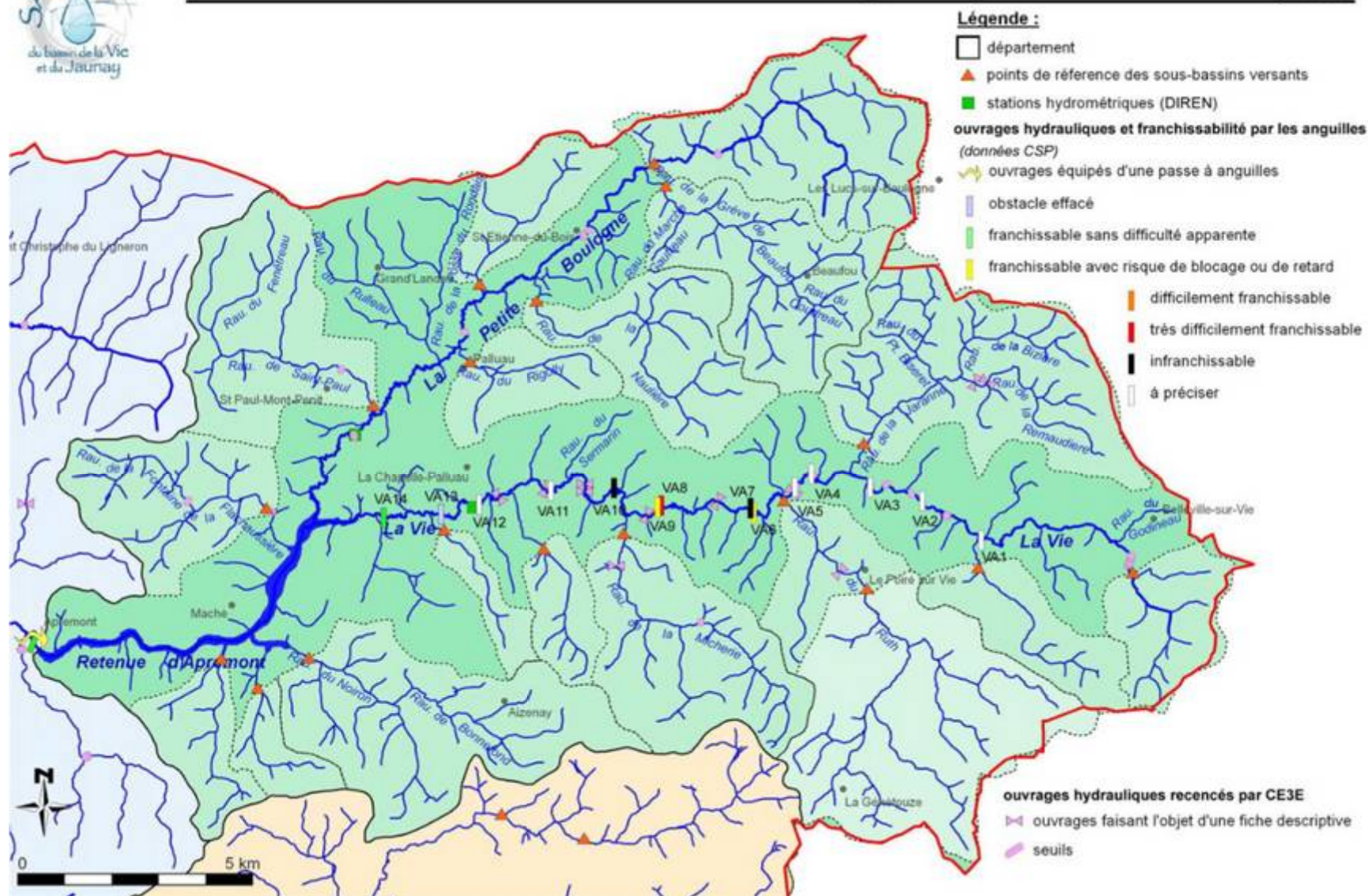



# LA VIE



## Le Bassin Versant "Amont du barrage du Jaunay"

- juin 2005 -

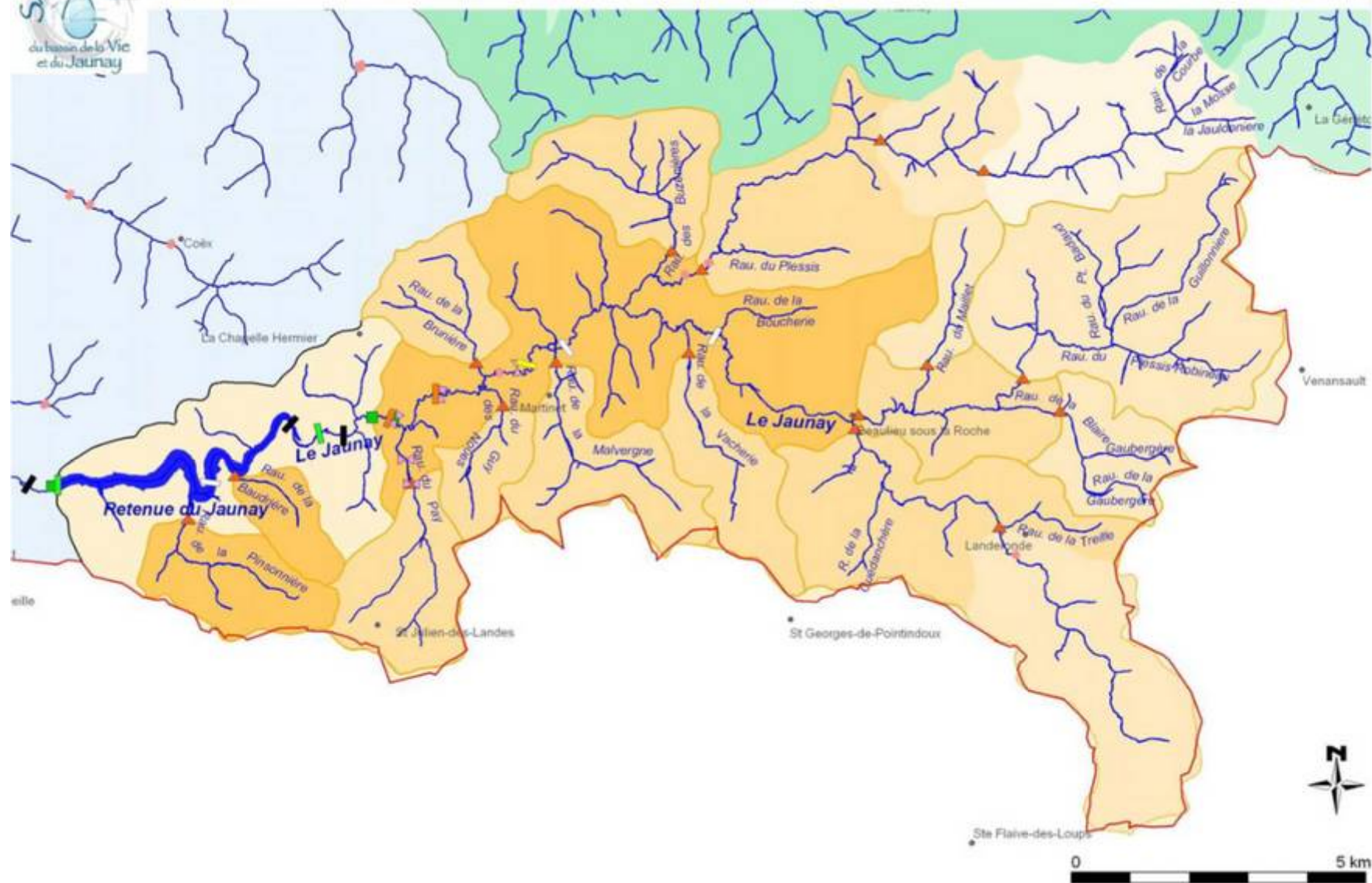







# LA VIE



## L'aval des deux barrages

- juin 2005 -











-  département  
 SAGE du bassin de la Vie et du Jaunay  
 point nodal  
 stations hydrométriques (DIREN)

ouvrages hydrauliques recensés par CE3E

- ouvrages faisant l'objet d'une fiche descriptive
- seuils

ouvrages hydrauliques et franchissabilité par les anguilles  
(données CSP)

-  obstacle effacé
-  franchissable sans difficulté apparente
-  franchissable avec risque de blocage ou de retard
-  difficilement franchissable
-  très difficilement franchissable
-  infranchissable
-  à préciser
-  ouvrages équipés d'une passe à anguilles

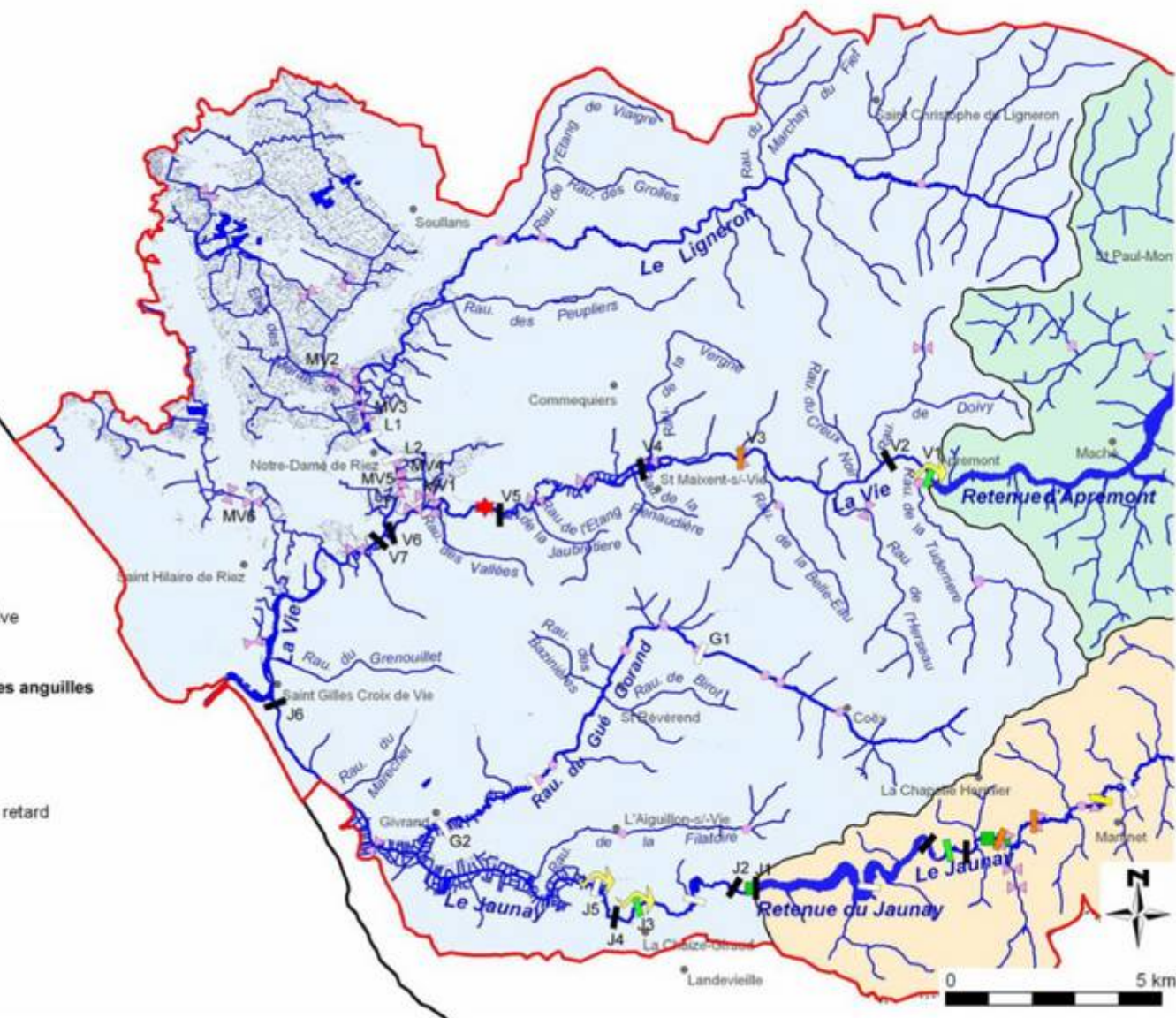

# LA VIE

- 
- **L'eau de Vie**
  - **Floculation**
    - Une expérience de floculation
  - **Filtration**
  - **Stérilisation**
  - **Pompage**



syndicat des eaux  
de la haute vallée  
de la vie



# LA VIE

- 
- **L'eau de Vie**
  - **Floculation**
    - Une expérience de floculation
  - **Filtration**
  - **Stérilisation**
  - **Pompage**



# LA VIE

- 
- 
- **La Vie est belle**
  - **Barrage des Vallées**
    - Une triple vanne
  - **Flore**
  - **Port**





# LA VIE

- 
- 
- **La Vie est belle**
  - **Barrage des Vallées**
    - Une triple vanne
  - **Flore**
  - **Port**



Prendre la Vie du bon côté

# LA VIE

- 
- 
- **La Vie est belle**
  - **Barrage des Vallées**
    - Une triple vanne
  - **Flore**
  - **Port**



Prendre la Vie du bon côté :

- d'un côté, La Vie est douce.



# LA VIE

- 
- 
- **La Vie est belle**
  - **Barrage des Vallées**
    - Une triple vanne
  - **Flore**
  - **Port**



Prendre la Vie du bon côté :

- d'un côté, La Vie est douce,
- de l'autre, elle ne manque pas de sel.

# LA VIE

- 
- 
- **La Vie est belle**
  - **Barrage des Vallées**
  - **Flore**
    - **La douce-amère**
  - **Port**



La Vie aussi est



# LA VIE

- 
- 
- **La Vie est belle**
  - **Barrage des Vallées**
  - **Flore**
    - **La douce-amère**
  - **Port**



La Vie aussi est

- amère si on la suce du bout des lèvres,
- douce si on la croque à belles dents.

# LA VIE

- 
- 
- **La Vie est belle**
  - **Barrage des Vallées**
  - **Flore**
  - **Estuaire**





# LA VIE EST BELLE



LA VIE EST BELLE, SURTOUT  
QUAND ELLE EST BIEN REMPLIE.

